

Vierzehnter Bericht über den Einsatz externer Personen in der Bundesverwaltung

Berichtszeitraum: 1. Juli 2014 bis 30. Juni 2015

Az. O4-10010/13

Stand: 24. September 2015

Korrekturfassung: 19. Dezember 2016

Inhaltsverzeichnis

1. Einleitung	3
2. Fazit	4
3. Ergebnisse	4
3.1 Zeitraum und Behörden	4
3.2 Zahl der Externen Personen	5
3.3 Dauer der Einsätze	7
3.4 Vergütung.....	8
3.5 Personalaustausch.....	8
3.6 Entsendende Stelle.....	8
3.7 Tätigkeit	9
I. Auswärtiges Amt	10
II. Bundesministerium für Wirtschaft und Energie	19
III. Bundesministerium für Gesundheit.....	20
IV. Bundesministerium für Bildung und Forschung	22
V. Bundesministerium für Umwelt, Naturschutz, Bau und Reaktorsicherheit.....	47
VI. Bundesministerium für wirtschaftliche Zusammenarbeit und Entwicklung.....	51
VII. Die Beauftragte der Bundesregierung für Kultur und Medien	52

1. Einleitung

Die Beschlüsse des Haushalts- und Innenausschusses des Deutschen Bundestages sowie Ziffer 5 der Allgemeinen Verwaltungsvorschrift der Bundesregierung über den Einsatz von außerhalb des öffentlichen Dienstes Beschäftigten (externen Personen) in der Bundesverwaltung vom 26. Juli 2008 (im Folgenden Verwaltungsvorschrift) verpflichten die Bundesregierung zu einer regelmäßigen halbjährlichen Berichterstattung über den Einsatz externer Personen in der Bundesverwaltung.

Der Einsatz externer Personen dient dem Personalaustausch und dem Wissenstransfer zwischen der Verwaltung und der privaten Wirtschaft sowie Einrichtungen aus Wissenschaft, Kultur und Zivilgesellschaft. Er richtet sich bei allen Dienststellen des Bundes nach der genannten Verwaltungsvorschrift.

Der Haushaltsausschuss des Deutschen Bundestages hat in seiner Beratung am 2. April 2014 eine Umstellung des Berichtszeitraumes auf einen jährlichen Zeitraum beschlossen. Entsprechend der Vorgabe in Ziffer 5 der Verwaltungsvorschrift wird die Bundesregierung nunmehr jeweils zum 30. September eines jeden Jahres berichten; der 14. Bericht über den Einsatz externer Personen in der Bundesverwaltung wird dementsprechend zum 30. September 2015 vorgelegt,

Entsprechend dem Wunsch des Haushaltsausschusses werden seit dem 13. Bericht die Berichte über den Einsatz externer Personen in der Bundesverwaltung nach der Beratung im Haushalts- und Innenausschuss unter Berücksichtigung der datenschutzrechtlichen Bestimmungen im Internetauftritt des BMI veröffentlicht. Damit soll die Transparenz beim Einsatz externer Personen in der Bundesverwaltung weiter erhöht werden.

Zur ebenfalls vom Haushaltsausschuss geforderten Sicherstellung, dass externe Personen nur im für den Wissenstransfer erforderlichen Umfang eingesetzt werden, wurde eine zusätzliche Rubrik in den Abfragebögen für die „neuen Fälle“ eingeführt. Hierin soll die Prüfung der Notwendigkeit des Wissenstransfers und möglicher Alternativen sowie die Dokumentation dieser Prüfung bestätigt werden. Diese Rubrik ist nur auszufüllen in Fällen eines Wissenstransfers, nicht in Fällen eines Personalaustauschs. Auf das Thema sind die Bundesressorts unter Bezugnahme auf den Beschluss des Haushaltsausschusses hingewiesen worden.

2. Fazit

Der Einsatz externer Personen in der Bundesverwaltung ist im Vergleich zum Vorbericht deutlich zurückgegangen: Im nunmehr einjährigen Berichtszeitraum sind 40 externe Personen zu verzeichnen, während der 13. Bericht im damals noch halbjährlichen Berichtszeitraum 42 externe Personen auswies.

Ihnen stehen rund 585.000 regulär Beschäftigte im Anwendungsbereich der Vorschrift gegenüber. Der Anteil der externen Personen ist damit verschwindend gering (0,0068 %).

Bei den neu gemeldeten Fällen sind keine Einsatzzeiträume über 24 Monate mehr vorgesehen. Der größte Teil der neuen Fälle betrifft einen Einsatzzeitraum von einem bis zu 12 Monaten, wobei hier die Fälle bis 6 Monate überwiegen.

Bei neuen Fällen, die keine Personalaustauschmaßnahme waren, wurde durchgängig bestätigt, dass der Bedarf an Fachwissen geprüft wurde und nicht anderweitig gedeckt werden konnte.

Im aktuellen Bericht sind unter den entsendenden Stellen 3 Wirtschaftsunternehmen, während der 13. Bericht im halbjährigen Berichtszeitraum 2 Wirtschaftsunternehmen verzeichnete. Weiterhin handelt es sich dabei fast ausschließlich um Wirtschaftsunternehmen, die auch als Projektträger der obersten Bundesbehörden tätig sind. In Bezug auf die Anzahl der externen Personen überwiegen die bundenahen und gemeinnützigen Einrichtungen sowie Einrichtungen der Wissenschaft bei den entsendenden Stellen.

3. Ergebnisse

3.1 Zeitraum und Behörden

Der vorliegende vierzehnte Bericht berücksichtigt Einsätze externer Personen in der Bundesverwaltung (oberste Bundesbehörden und deren Geschäftsbereiche) in der Zeit vom 1. Juli 2014 bis 30. Juni 2015.

Die Allgemeine Verwaltungsvorschrift der Bundesregierung über den Einsatz von außerhalb des öffentlichen Dienstes Beschäftigten (externen Personen) erfasst alle Dienststellen des Bundes, für deren Bereich die Bundesregierung wirksam eine Allgemeine Verwaltungsvorschrift nach Artikel 86 Satz 1 GG erlassen kann. Dies sind alle Behörden der unmittelbaren und mittelbaren Bundesverwaltung,

also die bundesunmittelbaren Körperschaften, Anstalten und Stiftungen sowie die Verwaltungen der Gerichte und des Sondervermögens des Bundes.

Dem Bericht liegt eine Abfrage bei den obersten Bundesbehörden einschließlich der jeweiligen Dienststellen aus den Geschäftsbereichen zugrunde.¹

3.2 Zahl der externen Personen

Externe Person ist gemäß Ziffer 1 der Verwaltungsvorschrift, wer außerhalb des öffentlichen Dienstes in einem Arbeitsverhältnis steht und vorübergehend und unter Aufrechterhaltung seines bisherigen Arbeitsverhältnisses in der Bundesverwaltung tätig ist. Einer Tätigkeit im öffentlichen Dienst steht gleich eine Tätigkeit für

- juristische Personen, Gesellschaften oder andere Personenvereinigungen, die sich ausschließlich in öffentlicher Hand befinden oder
- zwischenstaatliche oder überstaatliche Einrichtungen, an denen der Bund, ein Land oder eine andere Körperschaft, Anstalt oder Stiftung des öffentlichen Rechts im Bundesgebiet oder ihre Verbände durch Zahlung von Beiträgen oder Zuschüssen oder in anderer Weise beteiligt sind.

Nicht erfasst sind entgeltliche Auftragsverhältnisse, die Beratungs- oder sonstige Dienstleistungen zum Gegenstand haben, befristete Arbeitsverträge sowie Be-
dienstete anderer Staaten (Ziffer 1 Nr. 3 Verwaltungsvorschrift).

Erfasst sind dagegen Personen, die von Einrichtungen entsandt werden, die sich überwiegend in öffentlicher Hand befinden oder die fortlaufend ganz oder überwiegend aus öffentlichen Mitteln unterhalten werden. Allerdings ist bei diesem Personenkreis ein Interessenkonflikt nur in begrenztem Umfang zu befürchten (vgl. hierzu Bericht des BRH nach § 88 Abs. 2 BHO über die Mitarbeit von Beschäftigten aus Verbänden und Unternehmen in obersten Bundesbehörden vom 25. März 2008, Seite 22 f.). Aus diesem Grund sind solche Einrichtungen im Anhang mit dem Zusatz „bundesnahe Einrichtung“ gekennzeichnet.

Im Berichtszeitraum waren 40 externe Personen in 7 (von insgesamt 22) obersten Bundesbehörden tätig. Damit hat sich die Anzahl der externen Personen bei gleichzeitiger Verdopplung des Betrachtungszeitraums im Vergleich zum 13. Be-

¹ BPrA, BKAm, AA, BMI, BMJV, BMF, BMWi, BMAS, BMEL, BMVg, BMFSFJ, BMG, BMVI, BMUB, BMBF, BMZ, BKM, BPA, BT, BR, BVerfG und PrBRH.

richt um 2 Personen reduziert. 22 Personen wurden bereits in vorangegangenen Berichtszeiträumen beschäftigt (im Folgenden: aktuelle Fälle), 18 Personen wurden erstmalig für den vorliegenden Berichtszeitraum gemeldet (im Folgenden: neue Fälle).

Die neuen Fälle betreffen das Auswärtige Amt, das Bundesministerium für Bildung und Forschung, das Bundesministerium für Umwelt, Naturschutz, Bau und Reaktorsicherheit, die Beauftragte der Bundesregierung für Kultur und Medien, das Bundesministerium für Gesundheit sowie das Bundesministerium für Wirtschaft und Energie.

Die Anzahl der externen Mitarbeiter beim Bundesministerium für Bildung und Forschung (BMBF) ist darauf zurückzuführen, dass der Gesetzgeber dem Ministerium aufgrund dessen Bedarfs an aktuellem wissenschaftlichen Fachwissen die Möglichkeit eingeräumt hat, Personalaushilfen aus Forschungseinrichtungen, forschungsfördernden Einrichtungen und anderen Einrichtungen zeitlich befristet im Ministerium einzusetzen. Aufgrund der verstärkten Spezialisierung und des dynamischen Erkenntnisfortschrittes in der Forschung kann dieses Fachwissen nicht sinnvoll allein beim Stammpersonal des BMBF vorgehalten werden. Insoweit kann die Verfahrensweise des BMBF - Nutzung des großen Potentials an breit gefächertem Fachwissen aus dem Bereich von Projektträgern - weiterhin durchaus als beispielgebend für Ressorts ohne nachgeordneten Bereich gesehen werden. Die Anzahl von externen Mitarbeitern beim BMBF ist im Vergleich zu den Vorjahresberichten gleichwohl erneut zurückgegangen; die Einsatzzeiträume wurden reduziert. Jede über sechs Monate hinausgehende Einsatzdauer ist im Einzelfall sachlich begründet. Altfälle, deren Einsatzzeiträume über 24 Monaten hinausgehen, sind entweder bereits im diesjährigen Berichtszeitraum beendet worden oder werden im kommenden Berichtszeitraum auslaufen.

Die Mitarbeit externen Fachpersonals ermöglicht in besonderen Konstellationen eine sinnvolle Alternative zu Dauereinstellungen im öffentlichen Dienst. Zudem ist eine längerfristige Erprobung auf dem Arbeitsplatz für eine denkbare spätere Rekrutierung besonders geeigneter Personen möglich. Bereits heute sehen Personalentwicklungskonzepte von Bundesressorts die spätere Rekrutierung von zunächst abgeordneten Mitarbeitern anderer öffentlicher Einrichtungen vor.

Die Ziffer 2.1 der Verwaltungsvorschrift sieht den Einsatz externer Personen unter anderem dann vor, wenn im Haushaltsplan für diesen Zweck ausdrücklich Mittel zur Verfügung gestellt sind. Außerdem müssen die sonstigen Bestimmungen der Verwaltungsvorschrift beachtet werden. Hierzu gehört, dass gemäß Ziffer 2.3 in

begründeten Fällen eine längere Einsatzdauer vorgesehen werden kann. Ergänzt durch die Veröffentlichung der Berichte trägt die gesonderte Darstellung der Mittel für externe Personen im Haushaltsplan der Ressorts zu einer weiteren Transparenz in diesem Bereich bei. Darüber hinaus ist mit der Ausweisung im Haushaltsplan die parlamentarische Budgethoheit gewahrt.

3.3 Dauer der Einsätze

Nach Ziffer 2.3 der Verwaltungsvorschrift soll die Dauer des Einsatzes im Regelfall sechs Monate nicht überschreiten. In begründeten Fällen kann eine längere Einsatzdauer vorgesehen werden.

Für die aktuellen und neuen Fälle (40 externe Personen) stellt sich die geplante Verweildauer wie folgt dar:

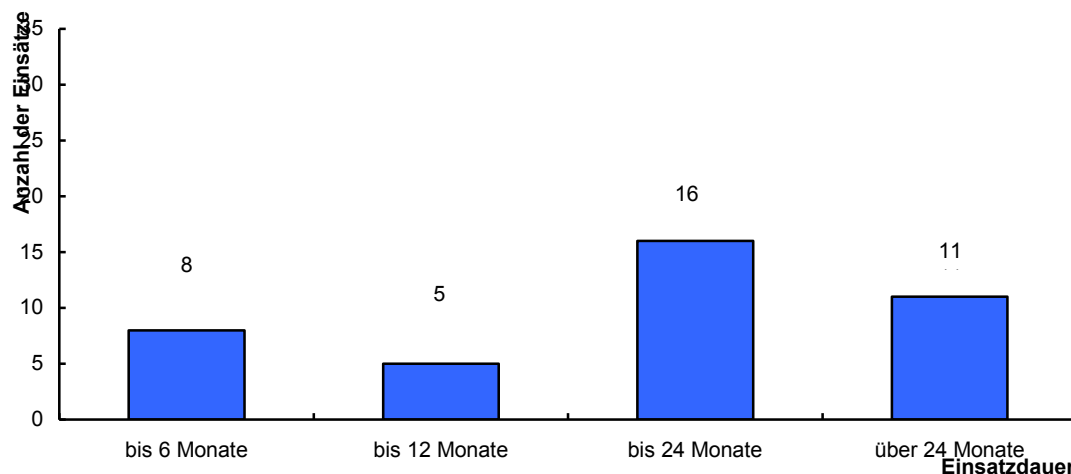

Für die hierin enthaltenen 18 neuen Fälle stellt sich die geplante Verweildauer wie folgt dar:

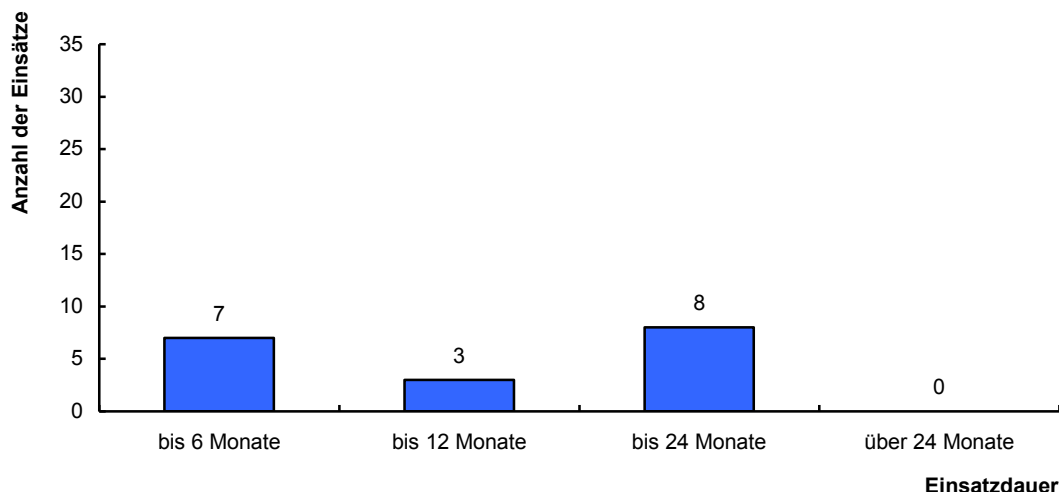

Zusammengefasst haben die Ressorts die längere Verweildauer mit der Kopplung des Einsatzes an bestimmte Projekte und deren Dauer sowie dem speziellen Fachwissen der eingesetzten Experten begründet. Die im Einzelfall maßgeblichen Gründe werden im Tabellenteil ausgewiesen.

3.4 Vergütung

Gemäß Ziffer 4 der Verwaltungsvorschrift kann das Gehalt der externen Personen bis zu sechs Monate, im Falle des Personalaustauschs auch für die Dauer des Austauschs von der entsendenden Stelle getragen werden. In 11 Fällen (davon 7 Fälle als Personalaustausch) wurde das Gehalt ausschließlich von der entsendenden Stelle getragen, dabei wurde in keinem Fall die Frist der Nr. 4 der Verwaltungsvorschrift überschritten². In 28 Fällen trug die Behörde die Kosten. Eine Aufteilung der Kostentragung erfolgte in einem Fall.

3.5 Personalaustausch

Von den 40 Einsätzen externer Personen in der Bundesverwaltung erfolgten neun Einsätze im Wege des Personalaustauschs.

3.6 Entsendende Stellen

Insgesamt wurden 12 entsendende Stellen benannt. Bei acht der entsendenden Stellen handelt es sich um bundesnahe Einrichtungen, sechs sind Einrichtungen der Wissenschaft. Gemeinnützig sind 3 der entsendenden Stellen. Sogenannte sonstige Einrichtungen, wie zum Beispiel das Goethe-Institut als Mittlerorganisation der auswärtigen Kulturpolitik, wurden in 2 Fällen als entsendende Stellen gemeldet. Unter den entsendenden Stellen waren 2 Wirtschaftsunternehmen sowie ein Wirtschaftsverband. Dabei handelte es sich überwiegend um Wirtschaftsunternehmen, die auch als Projektträger der öffentlichen Hand tätig sind.

Die Projektträger, sowohl bei den Wirtschaftsunternehmen als auch beim Deutschen Zentrum für Luft- und Raumfahrt e.V. sind weitgehend selbständige Einheiten bei Forschungseinrichtungen; sie arbeiten für die öffentliche Hand als Verwal-

² Nach Nr. 4 kann die entsendende Stelle das Gehalt der externen Person bis höchstens sechs Monate übernehmen. Im Fall des Personalaustauschs gelten keine Fristen. Bei den beiden Fällen des BMUB erfolgte lediglich eine Bereitstellung des Experten für einzelne Tage in einem über 6 Monate hinausgehenden Zeitraum, jedoch keine durchgehende Beschäftigung für die Behörde, so dass faktisch der Zeitraum von 6 Monaten nicht überschritten wurde.

tungshelfer nach Vorgaben, Richtlinien und auf besondere Weisungen, teilweise auch als Beliehene. Inhaltlich ist deren Zuständigkeit breit gefächert. So existieren beispielsweise bei dem beim Deutschen Zentrum für Luft- und Raumfahrt e.V. angesiedelten Projektträger unter anderem die Bereiche Gesundheitsforschung, Bildungsforschung, Integration sowie Umwelt, Kultur und Nachhaltigkeit. Sie sind insoweit mit nachgeordneten Bereichen anderer Ministerien vergleichbar.

3.7 Tätigkeiten

Die im Berichtszeitraum beschäftigten externen Personen unterstützten mit ihrem spezifischen Fachwissen die Verwaltungstätigkeit. Sie waren jeweils weisungsgebunden und in die Hierarchie der Verwaltung eingegliedert. Ihnen wurden keine Aufgaben zur abschließenden Erledigung zugewiesen. Die Vertraulichkeit von Informationen und die Vermeidung von Interessenkonflikten waren in allen Fällen sichergestellt.

I. Auswärtiges Amt (AA)**Aktueller Fall****AA**

Lfd. Nr.: 1	Entsendende Stelle:	Deutscher Akademischer Austauschdienst (DAAD)
	Entsendende Stelle bundesnah?	Ja [<input checked="" type="checkbox"/>] Zuwendungsempfänger Nein [<input type="checkbox"/>]
	Personalaustausch (Bitte getrennte Angaben für beide Tauschpartner!)	Ja [<input checked="" type="checkbox"/>] Nein [<input type="checkbox"/>]
	Entsendende Stelle gehört zu folgender Gruppe (Bei Angabe „Sonstiges“ bitte erläutern)	Wissenschaft [<input checked="" type="checkbox"/>] gemeinnützig [<input type="checkbox"/>] Wirtschaftsunternehmen [<input type="checkbox"/>] Wirtschaftsverband [<input type="checkbox"/>] Gewerkschaft [<input type="checkbox"/>] Sonstiges [<input type="checkbox"/>]
	Einsatzdauer: (Zeitraum, Anzahl der Monate) Bitte begründen, wenn die Regeleinsatzdauer von 6 Monaten überschritten wird	17.09.2012 bis 15.08.2014 24 Monate Erfordernis fachkundiger externer Beratung des AA im Bereich Hochschulkooperationen (deutsch-ausländische Hochschulen, Ausgründungen deutscher Hochschulen im Ausland etc.) mit hierzu speziellem Fachwissen und Erfahrungshorizont (externe Mitarbeiterin war Lektorin in Kasachstan und an zwei Hochschulen in Frankreich) und Begleitung entsprechender Projekte, die sich in der Regel über 6 Monate hinaus erstrecken.
	Vergütung durch: (Im Falle der Vergütung durch Behörde Angabe des Personaltitels):	Entsendende Stelle
	Einsatzbereich innerhalb der Bundesverwaltung: oder Einsatzbereich außerhalb der Bundesverwaltung:	Referat 604 (Wissenschaft und Hochschulen)
	Tätigkeit innerhalb der Bundesverwaltung: oder Tätigkeit außerhalb der Bundesverwaltung:	Beratung bei sowie Begleitung von Projekten der Hochschulkooperation
	Vorherige Tätigkeit bei der entsendenden Stelle:	Lektorin

Aktueller Fall

AA

Lfd. Nr.: 2	Entsendende Stelle:	Goethe-Institut
	Entsendende Stelle bundesnah?	Ja [<input checked="checked" type="checkbox"/>] Nein [<input type="checkbox"/>]
	Personalaustausch (Bitte getrennte Angaben für beide Tauschpartner!)	Ja [<input checked="checked" type="checkbox"/>] Nein [<input type="checkbox"/>]
	Entsendende Stelle gehört zu folgender Gruppe (Bei Angabe „Sonstiges“ bitte erläutern)	Wissenschaft [<input type="checkbox"/>] gemeinnützig [<input type="checkbox"/>] Wirtschaftsunternehmen [<input type="checkbox"/>] Wirtschaftsverband [<input type="checkbox"/>] Gewerkschaft [<input type="checkbox"/>] Sonstiges [<input checked="checked" type="checkbox"/>] Mittlerorganisation
	Einsatzdauer: (Zeitraum, Anzahl der Monate) Bitte begründen, wenn die Regeleinsatzdauer von 6 Monaten überschritten wird	01.01.2014 - 31.12.2015 24 Monate Personalaustausch
	Vergütung durch: (Im Falle der Vergütung durch Behörde Angabe des Personaltitels):	Entsendende Stelle
	Einsatzbereich innerhalb der Bundesverwaltung: oder Einsatzbereich außerhalb der Bundesverwaltung:	01.01.2014 - 31.04.2014 in Ref.606-9 ab 01.05.2014 in Ref.601
	Tätigkeit innerhalb der Bundesverwaltung: oder Tätigkeit außerhalb der Bundesverwaltung:	bei 606-9: Förderung der deutschen Sprache weltweit bei 601: Kultur- und Medienbeziehungen in Italien, Griechenland, Zypern, Slowenien, Kroatien, Bosnien und Herzegowina, Serbien, Montenegro, Mazedonien, Kosovo, Albanien
	Vorherige Tätigkeit bei der entsendenden Stelle:	Leiterin der Spracharbeit am Goethe-Institut München

Neuer Fall

AA

Lfd. Nr.: 1	Entsendende Stelle:	Siemens AG
	Entsendende Stelle bundesnah?	Ja [<input type="checkbox"/>] Nein [<input checked="" type="checkbox"/>]
	Personalaustausch (Bitte getrennte Angaben für beide Tauschpartner!)	Ja [<input checked="" type="checkbox"/>] Nein [<input type="checkbox"/>]
	Entsendende Stelle gehört zu folgender Gruppe (Bei Angabe „Sonstiges“ bitte erläutern)	Wissenschaft [<input type="checkbox"/>] gemeinnützig [<input type="checkbox"/>] Wirtschaftsunternehmen [<input checked="" type="checkbox"/>] Wirtschaftsverband [<input type="checkbox"/>] Gewerkschaft [<input type="checkbox"/>] Sonstiges [<input type="checkbox"/>]
	Einsatzdauer: (Zeitraum, Anzahl der Monate) Bitte begründen, wenn die Regeleinsatzdauer von 6 Monaten überschritten wird	01.09.2014 – 31.08.2015 (12 Monate) Personalaustausch
	Vergütung durch: (Im Falle der Vergütung durch Behörde Angabe des Personaltitels):	Entsendende Stelle
	Einsatzbereich innerhalb der Bundesverwaltung: oder Einsatzbereich außerhalb der Bundesverwaltung:	Auswärtiges Amt, referatsübergreifend in Abteilung 4 (Wirtschaft und nachhaltige Entwicklung)
	Tätigkeit innerhalb der Bundesverwaltung: oder Tätigkeit außerhalb der Bundesverwaltung:	Beratung in Projektmanagement und Kommunikationsfragen zur Gestaltung eines Konsultationsprozesses mit Vertretern aus Politik, Unternehmen, Gewerkschaften, Zivilgesellschaft, Wirtschaftsverbänden und Wissenschaft in Vorbereitung eines Aktionsplans (Wirtschaft und Menschenrechte). Unterstützung bei organisatorischer Vorbereitung und Kommunikation von Veranstaltungen unter Einbindung von Akteuren unter anderem aus Zivilgesellschaft und Wirtschaft. Unterstützung bei Vorbereitung von Veranstaltungen (um Beispiel Botschafterfrühstücke und Außenwirtschaftstage).
	Vorherige Tätigkeit bei der entsendenden Stelle:	Referent Kommunikation
	Wissenstransfer	Der Bedarf an Fachwissen wurde geprüft und konnte nicht anderweitig gedeckt werden. [<input type="checkbox"/>] Das Ergebnis der o.a. Prüfung wurde dokumentiert. [<input type="checkbox"/>] Welche konkreten Fachkenntnisse werden / wurden benötigt? Personalaustausch

Neuer Fall**AA**

Lfd. Nr.: 2	Entsendende Stelle:	Stiftung Wissenschaft und Politik (SWP)
	Entsendende Stelle bundesnah?	Ja [X] Nein []
	Personalaustausch (Bitte getrennte Angaben für beide Tauschpartner!)	Ja [X] Nein []
	Entsendende Stelle gehört zu folgender Gruppe (Bei Angabe „Sonstiges“ bitte erläutern)	Wissenschaft [X] gemeinnützig [] Wirtschaftsunternehmen [] Wirtschaftsverband [] Gewerkschaft [] Sonstiges []
	Einsatzdauer: (Zeitraum, Anzahl der Monate) Bitte begründen, wenn die Regeleinsatzdauer von 6 Monaten überschritten wird	15.10.2014 - 31.12.2014 2,5 Monate
	Vergütung durch: (Im Falle der Vergütung durch Behörde Angabe des Personaltitels):	Entsendende Stelle (SWP)
	Einsatzbereich innerhalb der Bundesverwaltung: oder Einsatzbereich außerhalb der Bundesverwaltung:	Innerhalb der Bundesverwaltung
	Tätigkeit innerhalb der Bundesverwaltung: oder Tätigkeit außerhalb der Bundesverwaltung:	Referentin beim Referat 201 (Grundsatzreferat für Verteidigungs- und Sicherheitspolitik) Implementierung der Beschlüsse, die beim NATO-Gipfel im September 2014 beschlossen wurden. Weitere Arbeitsfelder waren: Konsequenzen der US-Hinwendung nach Asien für die Zukunft der NATO bzw. Positionierung Deutschlands im Bündnis. Verhältnis NATO-EU Verbesserung der Fähigkeitenplanung NATO/EU Maritime Sicherheit
	Vorherige Tätigkeit bei der entsendenden Stelle:	Forschungsgruppenleiterin der Forschungsgruppe „Sicherheitspolitik“ bei der SWP
	Wissenstransfer	Der Bedarf an Fachwissen wurde geprüft und konnte nicht anderweitig gedeckt werden. [] Das Ergebnis der o.a. Prüfung wurde dokumentiert. [] Welche konkreten Fachkenntnisse werden / wurden benötigt? Fundierte Kenntnisse im Bereich der Verteidigungs- und Sicherheitspolitik auch aus wissenschaftlicher Sicht.

Neuer Fall

AA

Lfd. Nr.: 3	Entsendende Stelle:	German Institute of Global and Area Studies (GIGA)
	Entsendende Stelle bundesnah?	Ja [<input type="checkbox"/>] Nein [<input checked="" type="checkbox"/>]
	Personalaustausch (Bitte getrennte Angaben für beide Tauschpartner!)	Ja [<input type="checkbox"/>] Nein [<input checked="" type="checkbox"/>]
	Entsendende Stelle gehört zu folgender Gruppe (Bei Angabe „Sonstiges“ bitte erläutern)	Wissenschaft [<input checked="" type="checkbox"/>] gemeinnützig [<input type="checkbox"/>] Wirtschaftsunternehmen [<input type="checkbox"/>] Wirtschaftsverband [<input type="checkbox"/>] Gewerkschaft [<input type="checkbox"/>] Sonstiges [<input type="checkbox"/>]
	Einsatzdauer: (Zeitraum, Anzahl der Monate) Bitte begründen, wenn die Regeleinsatzdauer von 6 Monaten überschritten wird	15.02.2015 - 01.07.2015 4,5 Monate
	Vergütung durch: (Im Falle der Vergütung durch Behörde Angabe des Personaltitels):	Entsendende Stelle (GIGA)
	Einsatzbereich innerhalb der Bundesverwaltung: oder Einsatzbereich außerhalb der Bundesverwaltung:	Innerhalb: Einsatz im Auswärtigen Amt bei Referat 322 (Ostafrika / Horn von Afrika)
	Tätigkeit innerhalb der Bundesverwaltung: oder Tätigkeit außerhalb der Bundesverwaltung:	Innerhalb: Vorbereitung und Durchführung der Internationalen Konferenz „The Indian Ocean – a Maritime Region on the Rise“ am 09.Juni 2015
	Vorherige Tätigkeit bei der entsendenden Stelle:	Doktorand, wissenschaftlicher Mitarbeiter
Wissenstransfer	Der Bedarf an Fachwissen wurde geprüft und konnte nicht anderweitig gedeckt werden. [<input checked="" type="checkbox"/>] Das Ergebnis der o.a. Prüfung wurde dokumentiert. [<input checked="" type="checkbox"/>] Welche konkreten Fachkenntnisse werden / wurden benötigt? Erfahrungen/Kenntnisse zur Region Indischer Ozean, entsprechende Perspektive und Netzwerk der Wissenschaft dazu	

Neuer Fall

AA

Lfd. Nr.: 4	Entsendende Stelle:	Deutscher Akademischer Austauschdienst (DAAD)	
	Entsendende Stelle bundesnah?	Ja [X]	Nein []
	Personalaustausch (Bitte getrennte Angaben für beide Tauschpartner!)	Ja [X]	Nein []
	Entsendende Stelle gehört zu folgender Gruppe (Bei Angabe „Sonstiges“ bitte erläutern)	Wissenschaft [X] gemeinnützig [] Wirtschaftsunternehmen [] Wirtschaftsverband [] Gewerkschaft [] Sonstiges []	
	Einsatzdauer: (Zeitraum, Anzahl der Monate) Bitte begründen, wenn die Regeleinsatzdauer von 6 Monaten überschritten wird	01.02.2015 - 31.01.2017 24 Monate	
	Vergütung durch: (Im Falle der Vergütung durch Behörde Angabe des Personaltitels):	Entsendende Stelle	
	Einsatzbereich innerhalb der Bundesverwaltung: oder Einsatzbereich außerhalb der Bundesverwaltung:	Auswärtiges Amt, Referat 602	
	Tätigkeit innerhalb der Bundesverwaltung: oder Tätigkeit außerhalb der Bundesverwaltung:	Koordinierung der kultur- u. medienpolitischen Zusammenarbeit mit Südasien (Indien, Bangladesch, Sri Lanka, Bhutan, Malediven), Working Holiday Programm	
	Vorherige Tätigkeit bei der entsendenden Stelle:	Direktor des DAAD-Informationszentrums Shanghai	
Wissenstransfer	Der Bedarf an Fachwissen wurde geprüft und konnte nicht anderweitig gedeckt werden. [] Das Ergebnis der o.a. Prüfung wurde dokumentiert. [] Welche konkreten Fachkenntnisse werden / wurden benötigt?		

Neuer Fall

AA

Lfd. Nr.: 6	Entsendende Stelle:	Leibniz-Gemeinschaft
	Entsendende Stelle bundesnah?	Ja [X] Nein []
	Personalaustausch (Bitte getrennte Angaben für beide Tauschpartner!)	Ja [] Nein [X]
	Entsendende Stelle gehört zu folgender Gruppe (Bei Angabe „Sonstiges“ bitte erläutern)	Wissenschaft [X] gemeinnützig [X] Wirtschaftsunternehmen [] Wirtschaftsverband [] Gewerkschaft [] Sonstiges []
	Einsatzdauer: (Zeitraum, Anzahl der Monate) Bitte begründen, wenn die Regeleinsatzdauer von 6 Monaten überschritten wird	25.03.2015 - 22.04.2015 1 Monat
	Vergütung durch: (Im Falle der Vergütung durch Behörde Angabe des Personaltitels):	Entsendende Stelle
	Einsatzbereich innerhalb der Bundesverwaltung: oder Einsatzbereich außerhalb der Bundesverwaltung:	Ständige Vertretung der Bundesrepublik Deutschland bei der UNESCO, Paris
	Tätigkeit innerhalb der Bundesverwaltung: oder Tätigkeit außerhalb der Bundesverwaltung:	Wissenschaftshospitation (Wissenstransfer über Wissenschaftsmanagement/-administration, weltweite Vernetzung des Wissenschaftssystems)
	Vorherige Tätigkeit bei der entsendenden Stelle:	Rechtsabteilung Leibniz-Gemeinschaft
Wissenstransfer	Der Bedarf an Fachwissen wurde geprüft und konnte nicht anderweitig gedeckt werden. [X] Das Ergebnis der o.a. Prüfung wurde dokumentiert. [X] Welche konkreten Fachkenntnisse werden / wurden benötigt? Wissenstransfer über Wissenschaftsmanagement/-administration, weltweite Vernetzung des Wissenschaftssystems	

II. Bundesministerium für Wirtschaft und Energie (BMWi)**Neuer Fall****BMWi**

Lfd. Nr.:	Entsendende Stelle:	Stiftung Wissenschaft und Politik (SWP)
1	Entsendende Stelle bundesnah?	Ja [X] Nein []
	Personalaustausch (Bitte getrennte Angaben für beide Tauschpartner!)	Ja [x] Nein []
	Entsendende Stelle gehört zu folgender Gruppe (Bei Angabe „Sonstiges“ bitte erläutern)	Wissenschaft [X] gemeinnützig [] Wirtschaftsunternehmen [] Wirtschaftsverband [] Gewerkschaft [] Sonstiges []
	Einsatzdauer: (Zeitraum, Anzahl der Monate) Bitte begründen, wenn die Regeleinsatzdauer von 6 Monaten überschritten wird	01.07.2014 bis 28.02.2015 8 Monate Die Bearbeitung und wissenschaftliche Begleitung spezifischer klima- und energiewirtschaftlicher Themen im Rahmen der deutschen Energiewende erforderten eine Einsatzdauer von 8 Monaten.
	Vergütung durch: (Im Falle der Vergütung durch Behörde Angabe des Personaltitels):	Behörde 42709
	Einsatzbereich innerhalb der Bundesverwaltung: oder Einsatzbereich außerhalb der Bundesverwaltung:	Referat Politische Analyse und Planung
	Tätigkeit innerhalb der Bundesverwaltung: oder Tätigkeit außerhalb der Bundesverwaltung:	Wissenschaftlich fundierte Beiträge insbes. zur Implementierung der EU-Energie- und Klimaziele 2030; EU Energieunion; Europäische Dimension der deutschen Energiewende; EU in den internationalen Klimaverhandlungen
	Vorherige Tätigkeit bei der entsendenden Stelle:	Wissenschaftlicher Mitarbeiter
	Wissenstransfer	Der Bedarf an Fachwissen wurde geprüft und konnte nicht anderweitig gedeckt werden. [x] Das Ergebnis der o.a. Prüfung wurde dokumentiert. [x] Welche konkreten Fachkenntnisse werden / wurden benötigt? s.o.

Aktueller Fall

BMBF

Lfd. Nr.:	Entsendende Stelle:	Deutsches Zentrum für Luft- und Raumfahrt e. V., Projektträger des Ministeriums
2	Entsendende Stelle bundesnah?	Ja [<input checked="" type="checkbox"/>] Nein [<input type="checkbox"/>]
	Personalaustausch (Bitte getrennte Angaben für beide Tauschpartner!)	Ja [<input type="checkbox"/>] Nein [<input checked="" type="checkbox"/>]
	Entsendende Stelle gehört zu folgender Gruppe (Bei Angabe „Sonstiges“ bitte erläutern)	Wissenschaft [<input checked="" type="checkbox"/>] gemeinnützig [<input checked="" type="checkbox"/>] Wirtschaftsunternehmen [<input type="checkbox"/>] Wirtschaftsverband [<input type="checkbox"/>] Gewerkschaft [<input type="checkbox"/>] Sonstiges [<input type="checkbox"/>]
	Einsatzdauer: (Zeitraum, Anzahl der Monate) Bitte begründen, wenn die Regeleinsatzdauer von 6 Monaten überschritten wird	01.10.2011 – 30.09.2014 36 Monate Die vom Bundeskanzleramt übernommenen Forschungsmuseen erfordern weiterhin während der Übergangszeit einen erhöhten Betreuungsaufwand.
	Vergütung durch: (Im Falle der Vergütung durch Behörde Angabe des Personaltitels):	Behörde 42709
	Einsatzbereich innerhalb der Bundesverwaltung: oder Einsatzbereich außerhalb der Bundesverwaltung:	Referat Geistes-, Sozial- und Kulturwissenschaften, Akademien, Forschungsmuseen
	Tätigkeit innerhalb der Bundesverwaltung: oder Tätigkeit außerhalb der Bundesverwaltung:	Mitarbeit bei der administrativen Betreuung der Forschungsmuseen, der sozialwissenschaftlichen Einrichtungen (WZB, GESIS, SOEP, HSK) sowie der Deutschen Stiftung Friedensforschung
	Vorherige Tätigkeit bei der entsendenden Stelle:	Sachbearbeitertätigkeit

Aktueller Fall

BMBF

Lfd. Nr.:	Entsendende Stelle:	Deutsches Zentrum für Luft- und Raumfahrt e.V., Projektträger des Ministeriums
3	Entsendende Stelle bundesnah?	Ja [<input checked="" type="checkbox"/>] Nein [<input type="checkbox"/>]
	Personalaustausch (Bitte getrennte Angaben für beide Tauschpartner!)	Ja [<input type="checkbox"/>] Nein [<input checked="" type="checkbox"/>]
	Entsendende Stelle gehört zu folgender Gruppe (Bei Angabe „Sonstiges“ bitte erläutern)	Wissenschaft [<input checked="" type="checkbox"/>] gemeinnützig [<input checked="" type="checkbox"/>] Wirtschaftsunternehmen [<input type="checkbox"/>] Wirtschaftsverband [<input type="checkbox"/>] Gewerkschaft [<input type="checkbox"/>] Sonstiges [<input type="checkbox"/>]
	Einsatzdauer: (Zeitraum, Anzahl der Monate) Bitte begründen, wenn die Regeleinsatzdauer von 6 Monaten überschritten wird	01.06.2012 –31.05.2015 (verlängert) 36 Monate Die Arbeiten zur Auswertung der Ergebnisse des Runden Tisches und insbesondere die weitere Verfolgung der aus dem Runden Tisch hervorgegangenen Forschungsprojekte dauerten bis 05/2015 an.
	Vergütung durch: (Im Falle der Vergütung durch Behörde Angabe des Personaltitels):	Behörde 42709
	Einsatzbereich innerhalb der Bundesverwaltung: oder Einsatzbereich außerhalb der Bundesverwaltung:	Referat Lebenslanges Lernen
	Tätigkeit innerhalb der Bundesverwaltung: oder Tätigkeit außerhalb der Bundesverwaltung:	Mitarbeit bei der Arbeitsgruppe Runder Tisch der Bundesregierung zum Thema sexueller Kindesmissbrauch; Betreuung der angestoßenen Fördervorhaben; Verstärkung der Vernetzung der Forschenden aus den Förderlinien „Bildungsforschung“ und „Gesundheitsforschung“
	Vorherige Tätigkeit bei der entsendenden Stelle:	Wissenschaftliche Mitarbeit

Aktueller Fall

BMBF

Lfd. Nr.:	Entsendende Stelle:	Deutsches Zentrum für Luft- und Raumfahrt e.V., Projektträger des Ministeriums
4	Entsendende Stelle bundesnah?	Ja [<input checked="" type="checkbox"/>] Nein [<input type="checkbox"/>]
	Personalaustausch (Bitte getrennte Angaben für beide Tauschpartner!)	Ja [<input type="checkbox"/>] Nein [<input checked="" type="checkbox"/>]
	Entsendende Stelle gehört zu folgender Gruppe (Bei Angabe „Sonstiges“ bitte erläutern)	Wissenschaft [<input checked="" type="checkbox"/>] gemeinnützig [<input checked="" type="checkbox"/>] Wirtschaftsunternehmen [<input type="checkbox"/>] Wirtschaftsverband [<input type="checkbox"/>] Gewerkschaft [<input type="checkbox"/>] Sonstiges [<input type="checkbox"/>]
	Einsatzdauer: (Zeitraum, Anzahl der Monate) Bitte begründen, wenn die Regeleinsatzdauer von 6 Monaten überschritten wird	11.06.2012 – 31.12.2014 (verlängert) 30,5 Monate Die Ausarbeitung einer Länderstrategie für die Kooperation mit China erfordert besonderes Fachwissen. Die kontinuierliche Verfügbarkeit des Fachwissens war während des Ausarbeitungsprozesses bis 12/2014 erforderlich.
	Vergütung durch: (Im Falle der Vergütung durch Behörde Angabe des Personaltitels):	Behörde 42709
	Einsatzbereich innerhalb der Bundesverwaltung: oder Einsatzbereich außerhalb der Bundesverwaltung:	Referat Zusammenarbeit mit Asien und Ozeanien
	Tätigkeit innerhalb der Bundesverwaltung: oder Tätigkeit außerhalb der Bundesverwaltung:	Mitarbeit bei der internationalen Kooperation insbesondere mit Korea und China.
	Vorherige Tätigkeit bei der entsendenden Stelle:	Wissenschaftliche Mitarbeit

Aktueller Fall

BMBF

Lfd. Nr.:	Entsendende Stelle:	Deutsches Zentrum für Luft- und Raumfahrt e.V., Projektträger des Ministeriums
5	Entsendende Stelle bundesnah?	Ja [<input checked="" type="checkbox"/>] Nein [<input type="checkbox"/>]
	Personalaustausch (Bitte getrennte Angaben für beide Tauschpartner!)	Ja [<input type="checkbox"/>] Nein [<input checked="" type="checkbox"/>]
	Entsendende Stelle gehört zu folgender Gruppe (Bei Angabe „Sonstiges“ bitte erläutern)	Wissenschaft [<input checked="" type="checkbox"/>] gemeinnützig [<input checked="" type="checkbox"/>] Wirtschaftsunternehmen [<input type="checkbox"/>] Wirtschaftsverband [<input type="checkbox"/>] Gewerkschaft [<input type="checkbox"/>] Sonstiges [<input type="checkbox"/>]
	Einsatzdauer: (Zeitraum, Anzahl der Monate) Bitte begründen, wenn die Regeleinsatzdauer von 6 Monaten überschritten wird	13.06.2012 –31.03.2015 (verlängert) 33,5 Monate Die Mitarbeit an internationalen Wissenschaftsjahren dauerte bis Ende des 1. Quartals 2015 an.
	Vergütung durch: (Im Falle der Vergütung durch Behörde Angabe des Personaltitels):	Behörde 42709
	Einsatzbereich innerhalb der Bundesverwaltung: oder Einsatzbereich außerhalb der Bundesverwaltung:	Referat Zusammenarbeit mit Entwicklungs- und Schwellenländern, Afrika und dem Nahen Osten
	Tätigkeit innerhalb der Bundesverwaltung: oder Tätigkeit außerhalb der Bundesverwaltung:	Betreuung der internationalen Wissenschaftsjahre.
	Vorherige Tätigkeit bei der entsendenden Stelle:	Wissenschaftliche Mitarbeit

Aktueller Fall

BMBF

Lfd. Nr.: 6	Entsendende Stelle:	Deutsches Zentrum für Luft- und Raumfahrt e. V., Projektträger des Ministeriums
	Entsendende Stelle bundesnah?	Ja [<input checked="" type="checkbox"/>] Nein [<input type="checkbox"/>]
	Personalaustausch (Bitte getrennte Angaben für beide Tauschpartner!)	Ja [<input type="checkbox"/>] Nein [<input checked="" type="checkbox"/>]
	Entsendende Stelle gehört zu folgender Gruppe (Bei Angabe „Sonstiges“ bitte erläutern)	Wissenschaft [<input checked="" type="checkbox"/>] gemeinnützig [<input checked="" type="checkbox"/>] Wirtschaftsunternehmen [<input type="checkbox"/>] Wirtschaftsverband [<input type="checkbox"/>] Gewerkschaft [<input type="checkbox"/>] Sonstiges [<input type="checkbox"/>]
	Einsatzdauer: (Zeitraum, Anzahl der Monate) Bitte begründen, wenn die Regeleinsatzdauer von 6 Monaten überschritten wird	01.07.2012 – 30.04.2015 34 Monate Die Vorbereitung, Begleitung und Nachbereitung des Wissenschaftsjahrs „Demographischer Wandel“ und „Digitale Gesellschaft“ erfordert die kontinuierliche Mitarbeit einer Person. Die Arbeiten zur Vorbereitung des Wissenschaftsjahrs „Demographischer Wandel“ haben 2012 begonnen, abschließende Arbeiten des Wissenschaftsjahrs „Digitale Gesellschaft“ wurden in der ersten Jahreshälfte 2015 erledigt sein.
	Vergütung durch: (Im Falle der Vergütung durch Behörde Angabe des Personaltitels):	Behörde 42709
	Einsatzbereich innerhalb der Bundesverwaltung: oder Einsatzbereich außerhalb der Bundesverwaltung:	Projektgruppe „Wissenschaftsjahr Demografischer Wandel“ und „Digitale Gesellschaft“
	Tätigkeit innerhalb der Bundesverwaltung: oder Tätigkeit außerhalb der Bundesverwaltung:	Betreuung der „Wissenschaftsjahre Demografischer Wandel“ und „Digitale Gesellschaft“, Kontaktpflege zu externen Partnern des Wissenschaftsjahres, Organisation von Tagungen und einer geplanten Wanderausstellung, Nachbereitung.
	Vorherige Tätigkeit bei der entsendenden Stelle:	Wissenschaftliche Mitarbeit/Referententätigkeit

Aktueller Fall

BMBF

Lfd. Nr.: 7	Entsendende Stelle:	VDI Technologiezentrum GmbH, Projektträger des Ministeriums	
	Entsendende Stelle bundesnah?	Ja [<input type="checkbox"/>]	Nein [<input checked="" type="checkbox"/>]
	Personalaustausch (Bitte getrennte Angaben für beide Tauschpartner!)	Ja [<input type="checkbox"/>]	Nein [<input checked="" type="checkbox"/>]
	Entsendende Stelle gehört zu folgender Gruppe (Bei Angabe „Sonstiges“ bitte erläutern)	Wissenschaft [<input type="checkbox"/>] gemeinnützig [<input type="checkbox"/>] Wirtschaftsunternehmen [<input checked="" type="checkbox"/>] Wirtschaftsverband [<input type="checkbox"/>] Gewerkschaft [<input type="checkbox"/>] Sonstiges [<input type="checkbox"/>]	(Projektträger der öffentlichen Hand)
	Einsatzdauer: (Zeitraum, Anzahl der Monate) Bitte begründen, wenn die Regeleinsatzdauer von 6 Monaten überschritten wird	01.01.2013 – 31.12.2015 36 Monate Die Mitarbeit erfolgt zur Betreuung des laufenden Forschungsprogramms WING. Beendigung voraussichtlich Ende 2015.	
	Vergütung durch: (Im Falle der Vergütung durch Behörde Angabe des Personaltitels):	Behörde 427 09	
	Einsatzbereich innerhalb der Bundesverwaltung: oder Einsatzbereich außerhalb der Bundesverwaltung:	Referat „Neue Werkstoffe, Nanotechnologie“	
	Tätigkeit innerhalb der Bundesverwaltung: oder Tätigkeit außerhalb der Bundesverwaltung:	Mitarbeit bei Förderbekanntmachungen zur Materialforschung der für 2014 geplanten WING-Fachkonferenz, der Evaluation und der strategischen Neuausrichtung des WING-Nachfolgeprogrammes zur Materialforschung	
	Vorherige Tätigkeit bei der entsendenden Stelle:	Wissenschaftliche Mitarbeit	

Aktueller Fall**BMBF**

Lfd. Nr.: 8	Entsendende Stelle:	VDI Technologiezentrum GmbH, Projektträger des Ministeriums	
	Entsendende Stelle bundesnah?	Ja [<input type="checkbox"/>]	Nein [<input checked="" type="checkbox"/>]
	Personalaustausch (Bitte getrennte Angaben für beide Tauschpartner!)	Ja [<input type="checkbox"/>]	Nein [<input checked="" type="checkbox"/>]
	Entsendende Stelle gehört zu folgender Gruppe (Bei Angabe „Sonstiges“ bitte erläutern)	Wissenschaft [<input type="checkbox"/>] gemeinnützig [<input type="checkbox"/>] Wirtschaftsunternehmen [<input checked="" type="checkbox"/>] Wirtschaftsverband [<input type="checkbox"/>] Gewerkschaft [<input type="checkbox"/>] Sonstiges [<input type="checkbox"/>]	(Projektträger der öffentlichen Hand)
	Einsatzdauer: (Zeitraum, Anzahl der Monate) Bitte begründen, wenn die Regeleinsatzdauer von 6 Monaten überschritten wird	14.01.2013 – 31.12.2015 (verlängert) 35,5 Monate Die Mitarbeit an den Maßnahmen der EU-Forschungsrahmenprogramme erfordert eine längere kontinuierliche Begleitung.	
	Vergütung durch: (Im Falle der Vergütung durch Behörde Angabe des Personaltitels):	Behörde 42709	
	Einsatzbereich innerhalb der Bundesverwaltung: oder Einsatzbereich außerhalb der Bundesverwaltung:	Referat Gesundheitswirtschaft	
	Tätigkeit innerhalb der Bundesverwaltung: oder Tätigkeit außerhalb der Bundesverwaltung:	Unterstützung bei den Aufgabengebieten: Medizintechnik und Vorbereitung sowie Begleitung Europäischer Projekte, insbesondere 8. EU-Forschungsrahmenprogramm "Horizon 2020" und der EU-Fördermaßnahme Innovative Medicine Initiative (IMI)	
Vorherige Tätigkeit bei der entsendenden Stelle:	Wissenschaftliche Mitarbeit		

Aktueller Fall

BMBF

Lfd. Nr.: 9	Entsendende Stelle:	Deutsches Zentrum für Luft- und Raumfahrt e.V., Projektträger des Ministeriums
	Entsendende Stelle bundesnah?	Ja [x] Nein []
	Personalaustausch (Bitte getrennte Angaben für beide Tauschpartner!)	Ja [] Nein [x]
	Entsendende Stelle gehört zu folgender Gruppe (Bei Angabe „Sonstiges“ bitte erläutern)	Wissenschaft [x] gemeinnützig [x] Wirtschaftsunternehmen [] Wirtschaftsverband [] Gewerkschaft [] Sonstiges []
	Einsatzdauer: (Zeitraum, Anzahl der Monate) Bitte begründen, wenn die Regeleinsatzdauer von 6 Monaten überschritten wird	01.02.2013 – 31.01.2016 (verlängert) 36 Monate Die Betreuung von Fördermaßnahmen im Bereich der Digitalen Medien erfordert eine kontinuierliche Mitarbeit bis 2016.
	Vergütung durch: (Im Falle der Vergütung durch Behörde Angabe des Personaltitels):	Behörde 427 09
	Einsatzbereich innerhalb der Bundesverwaltung: oder Einsatzbereich außerhalb der Bundesverwaltung:	Referat Digitale Medien und Informationsinfrastruktur
	Tätigkeit innerhalb der Bundesverwaltung: oder Tätigkeit außerhalb der Bundesverwaltung:	Unterstützung bei Fragen zur Nutzung digitaler Medien, Medienpädagogik und Medienkompetenz. Betreuung von Fördermaßnahmen mit den Förderschwerpunkten „Berufliche Qualifizierung“ und „Medienbildung“ und der Fachinformationszentren Technische Informationsbibliothek Hannover, Institut für Wissensmedien, des Deutschen Bildungsservers sowie der Deutschen National Bibliothek
	Vorherige Tätigkeit bei der entsendenden Stelle:	Wissenschaftliche Mitarbeit

Aktueller Fall**BMBF**

Lfd. Nr.: 10	Entsendende Stelle:	VDI/ VDE Innovation + Technik GmbH, Projektträger des Ministeriums		
	Entsendende Stelle bundesnah?	Ja [<input type="checkbox"/>]	Nein [<input checked="" type="checkbox"/>]	
	Personalaustausch (Bitte getrennte Angaben für beide Tauschpartner!)	Ja [<input type="checkbox"/>]	Nein [<input checked="" type="checkbox"/>]	
	Entsendende Stelle gehört zu folgender Gruppe (Bei Angabe „Sonstiges“ bitte erläutern)	Wissenschaft [<input type="checkbox"/>] gemeinnützig [<input type="checkbox"/>] Wirtschaftsunternehmen [<input checked="" type="checkbox"/>] Wirtschaftsverband [<input type="checkbox"/>] Gewerkschaft [<input type="checkbox"/>] Sonstiges [<input type="checkbox"/>]	(Projektträger der öffentlichen Hand)	
	Einsatzdauer: (Zeitraum, Anzahl der Monate) Bitte begründen, wenn die Regeleinsatzdauer von 6 Monaten überschritten wird	01.03.2013 – 30.06.2014 + 01.10.2014 - 31.10.2014 (Abschlussarbeiten) 16 Monate + 1 Monat Die Maßnahme AQUA erforderte eine kontinuierliche Mitarbeit bis Mitte 2014. Verlängerung um einen Monat zwecks Abschlussarbeiten.		
	Vergütung durch: (Im Falle der Vergütung durch Behörde Angabe des Personaltitels):	Behörde 42709		
	Einsatzbereich innerhalb der Bundesverwaltung: oder Einsatzbereich außerhalb der Bundesverwaltung:	Referat Wissenschaftlicher Nachwuchs, wissenschaftliche Weiterbildung		
	Tätigkeit innerhalb der Bundesverwaltung: oder Tätigkeit außerhalb der Bundesverwaltung:	Unterstützung beim Projekt AQUA		
Vorherige Tätigkeit bei der entsendenden Stelle:	Wissenschaftliche Mitarbeit			

Aktueller Fall**BMBF**

Lfd. Nr.:	Entsendende Stelle:	VDI Technologiezentrum GmbH, Projektträger des Ministeriums	
12	Entsendende Stelle bundesnah?	Ja [<input type="checkbox"/>]	Nein [x]
	Personalaustausch (Bitte getrennte Angaben für beide Tauschpartner!)	Ja [<input type="checkbox"/>]	Nein [x]
	Entsendende Stelle gehört zu folgender Gruppe (Bei Angabe „Sonstiges“ bitte erläutern)	Wissenschaft [<input type="checkbox"/>] gemeinnützig [<input type="checkbox"/>] Wirtschaftsunternehmen [X] (Projektträger der öffentlichen Hand) Wirtschaftsverband [<input type="checkbox"/>] Gewerkschaft [<input type="checkbox"/>] Sonstiges [<input type="checkbox"/>] _____	
	Einsatzdauer: (Zeitraum, Anzahl der Monate) Bitte begründen, wenn die Regeleinsatzdauer von 6 Monaten überschritten wird	18.03.2013 – 31.08.2015 (verlängert) 29,5 Monate Die fachliche Begleitung des Förderprogramms „Arbeiten, Lernen, Kompetenzen entwickeln, Innovationsfähigkeit in der modernen Arbeitswelt“ erforderte eine kontinuierliche Mitarbeit bis 08/2015.	
	Vergütung durch: (Im Falle der Vergütung durch Behörde Angabe des Personaltitels):	Behörde 427 09	
	Einsatzbereich innerhalb der Bundesverwaltung: oder Einsatzbereich außerhalb der Bundesverwaltung:	Referat Forschung für Produktion, Dienstleistung und Arbeit	
	Tätigkeit innerhalb der Bundesverwaltung: oder Tätigkeit außerhalb der Bundesverwaltung:	Mitarbeit im Bereich des Förderkonzepts „Arbeiten, Lernen, Kompetenzen entwickeln, Innovationsfähigkeit in der modernen Arbeitswelt“, unter anderem Demografischer Wandel in der Arbeitswelt, Innovative Arbeitsgestaltung und Innovationsfähigkeit	
	Vorherige Tätigkeit bei der entsendenden Stelle:	Wissenschaftliche Mitarbeit	

Aktueller Fall

BMBF

Lfd. Nr.: 13	Entsendende Stelle:	Deutsches Zentrum für Luft- und Raumfahrt e.V., Projektträger des Ministeriums	
	Entsendende Stelle bundesnah?	Ja [X]	Nein []
	Personalaustausch (Bitte getrennte Angaben für beide Tauschpartner!)	Ja []	Nein [X]
	Entsendende Stelle gehört zu folgender Gruppe (Bei Angabe „Sonstiges“ bitte erläutern)	Wissenschaft [X] gemeinnützig [X] Wirtschaftsunternehmen [] Wirtschaftsverband [] Gewerkschaft [] Sonstiges []	
	Einsatzdauer: (Zeitraum, Anzahl der Monate) Bitte begründen, wenn die Regeleinsatzdauer von 6 Monaten überschritten wird	01.05.2013 – 30.04.2015 24 Monate Die Betreuung der Forschungsmuseen stellte sich aufgrund von deren Nachholbedarf hinsichtlich Baumaßnahmen, innerer Organisation und äußerer Governance (Gremien) als aufwändiger heraus als erwartet. Die langwierige und komplexe Aufgabe musste bis 04/2015 betreut werden.	
	Vergütung durch: (Im Falle der Vergütung durch Behörde Angabe des Personaltitels):	Behörde 427 09	
	Einsatzbereich innerhalb der Bundesverwaltung: oder Einsatzbereich außerhalb der Bundesverwaltung:	Referat Geistes-, Sozial- und Kulturwissenschaften, Akademien, Forschungsmuseen	
	Tätigkeit innerhalb der Bundesverwaltung: oder Tätigkeit außerhalb der Bundesverwaltung:	Mitarbeit bei der Betreuung der naturkundlichen Forschungsmuseen, der Hessischen Stiftung Friedens- und Konfliktforschung und der Deutschen Stiftung Friedensforschung sowie zeitgeschichtlichen Forschungseinrichtungen und dem Herder-Institut, Interdisziplinäre Projektförderung in den Bereichen „Wechselwirkung Geisteswissenschaften/Naturwissenschaften“, Konzeption neuer sozialwissenschaftlicher Förderungen	
	Vorherige Tätigkeit bei der entsendenden Stelle:	Wissenschaftliche Mitarbeit	

Aktueller Fall

BMBF

Lfd. Nr.: 14	Entsendende Stelle:	Deutsches Zentrum für Luft- und Raumfahrt, e.V., Projektträger des Ministeriums	
	Entsendende Stelle bundesnah?	Ja [X]	Nein []
	Personalaustausch (Bitte getrennte Angaben für beide Tauschpartner!)	Ja []	Nein [X]
	Entsendende Stelle gehört zu folgender Gruppe (Bei Angabe „Sonstiges“ bitte erläutern)	Wissenschaft [X] gemeinnützig [X] Wirtschaftsunternehmen [] Wirtschaftsverband [] Gewerkschaft [] Sonstiges []	
	Einsatzdauer: (Zeitraum, Anzahl der Monate) Bitte begründen, wenn die Regeleinsatzdauer von 6 Monaten überschritten wird	01.09.2013 – 31.08.2014 (verlängert) 12 Monate Prozess zur Aufstellung der Bundeswettbewerbe für junge Komponisten, Autoren und Schauspieler, insbesondere bezüglich des digitalen Wissensmanagement dauerte bis zum 3. Quartal 2014 an.	
	Vergütung durch: (Im Falle der Vergütung durch Behörde Angabe des Personaltitels):	Behörde 427 09	
	Einsatzbereich innerhalb der Bundesverwaltung: oder Einsatzbereich außerhalb der Bundesverwaltung:	Referat Kulturelle Bildung	
	Tätigkeit innerhalb der Bundesverwaltung: oder Tätigkeit außerhalb der Bundesverwaltung:	Mitwirkung bei der Umstrukturierung, Neuprofilierung sowie Gestaltung und Betreuung der kulturellen Bundeswettbewerbe für junge Komponisten, Autoren und Schauspieler sowie Nachwuchstalente aus den Bereichen Tanz, Literatur und Musik, Film und bildende Kunst	
	Vorherige Tätigkeit bei der entsendenden Stelle:	Wissenschaftliche Mitarbeit	

Aktueller Fall

BMBF

Lfd. Nr.:	Entsendende Stelle:	Deutsches Zentrum für Luft- und Raumfahrt, e.V., Projektträger des Ministeriums
15	Entsendende Stelle bundesnah?	Ja [X] Nein []
	Personalaustausch (Bitte getrennte Angaben für beide Tauschpartner!)	Ja [] Nein [X]
	Entsendende Stelle gehört zu folgender Gruppe (Bei Angabe „Sonstiges“ bitte erläutern)	Wissenschaft [X] gemeinnützig [X] Wirtschaftsunternehmen [] Wirtschaftsverband [] Gewerkschaft [] Sonstiges []
	Einsatzdauer: (Zeitraum, Anzahl der Monate) Bitte begründen, wenn die Regeleinsatzdauer von 6 Monaten überschritten wird	01.10.2013 – 30.09.2015 24 Monate Die Vorbereitung, Umsetzung und Nachbereitung der unten genannten Tätigkeiten erfordern eine Mitarbeit bis Herbst 2015.
	Vergütung durch: (Im Falle der Vergütung durch Behörde Angabe des Personaltitels):	Behörde 427 09
	Einsatzbereich innerhalb der Bundesverwaltung: oder Einsatzbereich außerhalb der Bundesverwaltung:	Referat Zusammenarbeit mit europäischen Staaten, Israel
	Tätigkeit innerhalb der Bundesverwaltung: oder Tätigkeit außerhalb der Bundesverwaltung:	Mitarbeit bei der wissenschaftlich-technischen Zusammenarbeit mit Israel einschließlich Vorbereitung von Veranstaltungen und Seminaren zum 50. Jahrestag der diplomatischen Beziehungen 2015, Mitarbeit bei der Zusammenarbeit mit Polen, insbesondere im Zusammenhang mit einem Wissenschaftsforum im 4. Quartal 2014 und Mitwirkung bei der Vorbereitung von Ausschreibungen im Kontext des EU-Forschungsrahmenprogramms Horizont 2020
	Vorherige Tätigkeit bei der entsendenden Stelle:	Wissenschaftliche Mitarbeit

Aktueller Fall**BMBF**

Lfd. Nr.: 16	Entsendende Stelle:	VDI/ VDE Innovation + Technik GmbH, Projektträger des Ministeriums
	Entsendende Stelle bundesnah?	Ja [<input type="checkbox"/>] Nein [<input checked="" type="checkbox"/>]
	Personalaustausch (Bitte getrennte Angaben für beide Tauschpartner!)	Ja [<input type="checkbox"/>] Nein [<input checked="" type="checkbox"/>]
	Entsendende Stelle gehört zu folgender Gruppe (Bei Angabe „Sonstiges“ bitte erläutern)	Wissenschaft [<input type="checkbox"/>] gemeinnützig [<input type="checkbox"/>] Wirtschaftsunternehmen [<input checked="" type="checkbox"/>] (Projektträger der öffentl. Hand) Wirtschaftsverband [<input type="checkbox"/>] Gewerkschaft [<input type="checkbox"/>] Sonstiges [<input type="checkbox"/>]
	Einsatzdauer: (Zeitraum, Anzahl der Monate) Bitte begründen, wenn die Regeleinsatzdauer von 6 Monaten überschritten wird	01.11.2013 – 31.12.2014 (verlängert) 14 Monate Der Forschungsinfrastruktur-Roadmap-Prozess dauerte bis Ende 2014 an.
	Vergütung durch: (Im Falle der Vergütung durch Behörde Angabe des Personaltitels):	Behörde 427 09
	Einsatzbereich innerhalb der Bundesverwaltung: oder Einsatzbereich außerhalb der Bundesverwaltung:	Referat Forschungsbauten und Großgeräte an Hochschule; Forschungsinfrastrukturen
	Tätigkeit innerhalb der Bundesverwaltung: oder Tätigkeit außerhalb der Bundesverwaltung:	Begleitung des interdisziplinären Forschungsinfrastrukturen-Roadmap-Prozesses mit dem Ziel des Aufbaus von Forschungsinfrastrukturen
Vorherige Tätigkeit bei der entsendenden Stelle:	Wissenschaftliche Mitarbeit	

Neuer Fall

BMBF

Lfd. Nr.:	Entsendende Stelle:	VDI/VDE Innovation + Technik GmbH, Projektträger des Ministeriums
1	Entsendende Stelle bundesnah?	Ja [<input type="checkbox"/>] Nein [<input checked="" type="checkbox"/>]
	Personalaustausch (Bitte getrennte Angaben für beide Tauschpartner!)	Ja [<input type="checkbox"/>] Nein [<input checked="" type="checkbox"/>]
	Entsendende Stelle gehört zu folgender Gruppe (Bei Angabe „Sonstiges“ bitte erläutern)	Wissenschaft [<input type="checkbox"/>] gemeinnützig [<input type="checkbox"/>] Wirtschaftsunternehmen [<input checked="" type="checkbox"/>] (Projektträger der öffentl. Hand) Wirtschaftsverband [<input type="checkbox"/>] Gewerkschaft [<input type="checkbox"/>] Sonstiges [<input type="checkbox"/>]
	Einsatzdauer: (Zeitraum, Anzahl der Monate) Bitte begründen, wenn die Regeleinsatzdauer von 6 Monaten überschritten wird	01.08.2014 – 31.10.2014 3 Monate
	Vergütung durch: (Im Falle der Vergütung durch Behörde Angabe des Personaltitels):	Behörde 427 09
	Einsatzbereich innerhalb der Bundesverwaltung: oder Einsatzbereich außerhalb der Bundesverwaltung:	Referat „Strategie“
	Tätigkeit innerhalb der Bundesverwaltung: oder Tätigkeit außerhalb der Bundesverwaltung:	Mitarbeit bei der Erstellung von Stellungnahmen und Übersichten. Mitarbeit an der bundesseitigen Erstellung des jährlichen Berichts über die Steigerung des Anteils der FuE-Ausgaben am nationalen BIP.
	Vorherige Tätigkeit bei der entsendenden Stelle:	Wissenschaftliche Mitarbeit
	Wissenstransfer	Der Bedarf an Fachwissen wurde geprüft und konnte nicht anderweitig gedeckt werden. [<input checked="" type="checkbox"/>] Das Ergebnis der o.a. Prüfung wurde dokumentiert. [<input checked="" type="checkbox"/>] Welche konkreten Fachkenntnisse wurden benötigt? Expertenwissen der Analyse und Prognose gesellschaftlicher und technologischer Trends.

Neuer Fall

BMBF

Lfd. Nr.: 2	Entsendende Stelle:	VDI/VDE Innovation + Technik GmbH, Projektträger des Ministeriums	
	Entsendende Stelle bundesnah?	Ja [<input type="checkbox"/>]	Nein [<input checked="" type="checkbox"/>]
	Personalaustausch (Bitte getrennte Angaben für beide Tauschpartner!)	Ja [<input type="checkbox"/>]	Nein [<input checked="" type="checkbox"/>]
	Entsendende Stelle gehört zu folgender Gruppe (Bei Angabe „Sonstiges“ bitte erläutern)	Wissenschaft [<input type="checkbox"/>] gemeinnützig [<input type="checkbox"/>] Wirtschaftsunternehmen [<input checked="" type="checkbox"/>] (Projektträger der öffentl. Hand) Wirtschaftsverband [<input type="checkbox"/>] Gewerkschaft [<input type="checkbox"/>] Sonstiges [<input type="checkbox"/>]	
	Einsatzdauer: (Zeitraum, Anzahl der Monate) Bitte begründen, wenn die Regeleinsatzdauer von 6 Monaten überschritten wird	15.11.2014 – 28.02.2015 3,5 Monate	
	Vergütung durch: (Im Falle der Vergütung durch Behörde Angabe des Personaltitels):	Behörde 427 09	
	Einsatzbereich innerhalb der Bundesverwaltung: oder Einsatzbereich außerhalb der Bundesverwaltung:	Referat „Perspektiven der Wissensgesellschaft“	
	Tätigkeit innerhalb der Bundesverwaltung: oder Tätigkeit außerhalb der Bundesverwaltung:	Unterstützung bei den Themenbereichen Demografie und MINT-Förderung	
	Vorherige Tätigkeit bei der entsendenden Stelle:	Wissenschaftliche Mitarbeit	
	Wissenstransfer	Der Bedarf an Fachwissen wurde geprüft und konnte nicht anderweitig gedeckt werden. [<input checked="" type="checkbox"/>] Das Ergebnis der o.a. Prüfung wurde dokumentiert. [<input checked="" type="checkbox"/>] Welche konkreten Fachkenntnisse wurden benötigt? Expertenwissen im Hinblick auf die demografische Entwicklung, die Digitalisierung und den aus beiden Trends resultierenden Fachkräftebedarf.	

Neuer Fall

BMBF

Lfd. Nr.:	Entsendende Stelle:	Deutsches Zentrum für Luft- und Raumfahrt e.V., Projektträger des Ministeriums
4	Entsendende Stelle bundesnah?	Ja [<input checked="" type="checkbox"/>] Nein [<input type="checkbox"/>]
	Personalaustausch (Bitte getrennte Angaben für beide Tauschpartner!)	Ja [<input type="checkbox"/>] Nein [<input checked="" type="checkbox"/>]
	Entsendende Stelle gehört zu folgender Gruppe (Bei Angabe „Sonstiges“ bitte erläutern)	Wissenschaft [<input checked="" type="checkbox"/>] gemeinnützig [<input checked="" type="checkbox"/>] Wirtschaftsunternehmen [<input type="checkbox"/>] Wirtschaftsverband [<input type="checkbox"/>] Gewerkschaft [<input type="checkbox"/>] Sonstiges [<input type="checkbox"/>]
	Einsatzdauer: (Zeitraum, Anzahl der Monate) Bitte begründen, wenn die Regeleinsatzdauer von 6 Monaten überschritten wird	01.09.2014 – 31.03.2016 19 Monate Die Vorbereitung für das Wissenschaftsjahr 2015 haben bereits in 2014 begonnen und der Abschluss der Nachbereitung endet voraussichtlich erst im März 2016.
	Vergütung durch: (Im Falle der Vergütung durch Behörde Angabe des Personaltitels):	Behörde 427 09
	Einsatzbereich innerhalb der Bundesverwaltung: oder Einsatzbereich außerhalb der Bundesverwaltung:	Projektgruppe „Wissenschaftsjahr Zukunftsstadt“
	Tätigkeit innerhalb der Bundesverwaltung: oder Tätigkeit außerhalb der Bundesverwaltung:	Initiierung von Projekten im Wissenschaftsjahr 2015. Begleitung des Ablaufs des Wissenschaftsjahres und Betreuung des vom BMBF einberufenen Beratungsgremiums.
	Vorherige Tätigkeit bei der entsendenden Stelle:	Wissenschaftliche Mitarbeit
	Wissenstransfer	Der Bedarf an Fachwissen wurde geprüft und konnte nicht anderweitig gedeckt werden. [<input checked="" type="checkbox"/>] Das Ergebnis der o.a. Prüfung wurde dokumentiert. [<input checked="" type="checkbox"/>] Welche konkreten Fachkenntnisse wurden benötigt? Erfahrungen im Fachgebiet sozial-ökologische Forschung. Methodische Fachkenntnisse im Bereich der Wissenschaftskommunikation.

Neuer Fall**BMBF**

Lfd. Nr.:	Entsendende Stelle:	Deutsches Zentrum für Luft- und Raumfahrt e.V., Projektträger des Ministeriums
5	Entsendende Stelle bundesnah?	Ja [<input checked="" type="checkbox"/>] Nein [<input type="checkbox"/>]
	Personalaustausch (Bitte getrennte Angaben für beide Tauschpartner!)	Ja [<input type="checkbox"/>] Nein [<input checked="" type="checkbox"/>]
	Entsendende Stelle gehört zu folgender Gruppe (Bei Angabe „Sonstiges“ bitte erläutern)	Wissenschaft [<input checked="" type="checkbox"/>] gemeinnützig [<input checked="" type="checkbox"/>] Wirtschaftsunternehmen [<input type="checkbox"/>] Wirtschaftsverband [<input type="checkbox"/>] Gewerkschaft [<input type="checkbox"/>] Sonstiges [<input type="checkbox"/>]
	Einsatzdauer: (Zeitraum, Anzahl der Monate) Bitte begründen, wenn die Regeleinsatzdauer von 6 Monaten überschritten wird	01.01.2015 – 30.06.2015 6 Monate
	Vergütung durch: (Im Falle der Vergütung durch Behörde Angabe des Personaltitels):	Behörde 427 09
	Einsatzbereich innerhalb der Bundesverwaltung: oder Einsatzbereich außerhalb der Bundesverwaltung:	Referat Zusammenarbeit mit Entwicklungs- und Schwellenländern, Afrika und dem Nahen Osten
	Tätigkeit innerhalb der Bundesverwaltung: oder Tätigkeit außerhalb der Bundesverwaltung:	Unterstützung bei der Durchführung der Afrikastrategie des BMBF, insbesondere für die Durchführung der Maßnahmen im Bereich Subsahara-Afrika.
	Vorherige Tätigkeit bei der entsendenden Stelle:	Wissenschaftliche Mitarbeit
	Wissenstransfer	Der Bedarf an Fachwissen wurde geprüft und konnte nicht anderweitig gedeckt werden. [<input checked="" type="checkbox"/>] Das Ergebnis der o.a. Prüfung wurde dokumentiert. [<input checked="" type="checkbox"/>] Welche konkreten Fachkenntnisse wurden benötigt? Besondere Erfahrungen in der internationalen Kooperation mit Afrika.

Neuer Fall

BMBF

Lfd. Nr.:	Entsendende Stelle:	VDI Technologiezentrum GmbH, Projektträger des Ministeriums
6	Entsendende Stelle bundesnah?	Ja [<input type="checkbox"/>] Nein [<input checked="" type="checkbox"/>]
	Personalaustausch (Bitte getrennte Angaben für beide Tauschpartner!)	Ja [<input type="checkbox"/>] Nein [<input checked="" type="checkbox"/>]
	Entsendende Stelle gehört zu folgender Gruppe (Bei Angabe „Sonstiges“ bitte erläutern)	Wissenschaft [<input type="checkbox"/>] gemeinnützig [<input type="checkbox"/>] Wirtschaftsunternehmen [<input checked="" type="checkbox"/>] (Projektträger der öffentl. Hand) Wirtschaftsverband [<input type="checkbox"/>] Gewerkschaft [<input type="checkbox"/>] Sonstiges [<input type="checkbox"/>]
	Einsatzdauer: (Zeitraum, Anzahl der Monate) Bitte begründen, wenn die Regeleinsatzdauer von 6 Monaten überschritten wird	01.09.2014 – 31.03.2016 19 Monate Die Vorbereitung für das Wissenschaftsjahr 2015 haben bereits in 2014 begonnen und der Abschluss der Nachbereitung endet voraussichtlich erst im März 2016.
	Vergütung durch: (Im Falle der Vergütung durch Behörde Angabe des Personaltitels):	Behörde 427 09
	Einsatzbereich innerhalb der Bundesverwaltung: oder Einsatzbereich außerhalb der Bundesverwaltung:	Referat „Wissenschaftsjahr Zukunftsstadt“
	Tätigkeit innerhalb der Bundesverwaltung: oder Tätigkeit außerhalb der Bundesverwaltung:	Initiativen und Projekte im Kontext des Wissenschaftsjahres 2015 „Zukunftstadt“: Mitarbeit in der nationalen Plattform Zukunftstadt und dem dazugehörigen Agendaprozess.
	Vorherige Tätigkeit bei der entsendenden Stelle:	Wissenschaftliche Mitarbeit
	Wissenstransfer	Der Bedarf an Fachwissen wurde geprüft und konnte nicht anderweitig gedeckt werden. [<input checked="" type="checkbox"/>] Das Ergebnis der o.a. Prüfung wurde dokumentiert. [<input checked="" type="checkbox"/>] Welche konkreten Fachkenntnisse wurden benötigt? Konzipierung und Durchführung von Großprojekten. Erfahrungen bezüglich der Konzipierung und Organisation von Agendaprozessen mit der Wissenschaft.

Neuer Fall

BMBF

Lfd. Nr.:	Entsendende Stelle:	Deutsches Zentrum für Luft- und Raumfahrt e.V., Projektträger des Ministeriums
7	Entsendende Stelle bundesnah?	Ja [x] Nein []
	Personalaustausch (Bitte getrennte Angaben für beide Tauschpartner!)	Ja [] Nein [x]
	Entsendende Stelle gehört zu folgender Gruppe (Bei Angabe „Sonstiges“ bitte erläutern)	Wissenschaft [x] gemeinnützig [x] Wirtschaftsunternehmen [] Wirtschaftsverband [] Gewerkschaft [] Sonstiges []
	Einsatzdauer: (Zeitraum, Anzahl der Monate) Bitte begründen, wenn die Regeleinsatzdauer von 6 Monaten überschritten wird	15.10.2014 – 14.10.2016 24 Monate Projektbegleitung bis Herbst 2016.
	Vergütung durch: (Im Falle der Vergütung durch Behörde Angabe des Personaltitels):	Behörde 427 09
	Einsatzbereich innerhalb der Bundesverwaltung: oder Einsatzbereich außerhalb der Bundesverwaltung:	Referat „Bildung in Regionen“
	Tätigkeit innerhalb der Bundesverwaltung: oder Tätigkeit außerhalb der Bundesverwaltung:	Koordinierung von Arbeiten zum Thema kommunale Bildungslandschaften, insbesondere im Rahmen der Transferinitiative Kommunales Bildungsmanagement
	Vorherige Tätigkeit bei der entsendenden Stelle:	Wissenschaftliche Mitarbeit
	Wissenstransfer	Der Bedarf an Fachwissen wurde geprüft und konnte nicht anderweitig gedeckt werden. [x] Das Ergebnis der o.a. Prüfung wurde dokumentiert. [x] Welche konkreten Fachkenntnisse wurden benötigt? Kompetenz im Projektmanagement und in der Projektsteuerung, insbesondere im Hinblick auf die Transferinitiative Kommunales Bildungsmanagement. Ausgeprägte Kenntnisse der kommunalen Bildungslandschaft in Deutschland.

Neuer Fall

BMBF

Lfd. Nr.:	Entsendende Stelle:	Deutsches Zentrum für Luft- und Raumfahrt e.V., Projektträger des Ministeriums
8	Entsendende Stelle bundesnah?	Ja [<input checked="" type="checkbox"/>] Nein [<input type="checkbox"/>]
	Personalaustausch (Bitte getrennte Angaben für beide Tauschpartner!)	Ja [<input type="checkbox"/>] Nein [<input checked="" type="checkbox"/>]
	Entsendende Stelle gehört zu folgender Gruppe (Bei Angabe „Sonstiges“ bitte erläutern)	Wissenschaft [<input checked="" type="checkbox"/>] gemeinnützig [<input checked="" type="checkbox"/>] Wirtschaftsunternehmen [<input type="checkbox"/>] Wirtschaftsverband [<input type="checkbox"/>] Gewerkschaft [<input type="checkbox"/>] Sonstiges [<input type="checkbox"/>]
	Einsatzdauer: (Zeitraum, Anzahl der Monate) Bitte begründen, wenn die Regeleinsatzdauer von 6 Monaten überschritten wird	15.09.2014 – 14.09.2016 24 Monate Fachwissenschaftliche Mitarbeit bis zum Abschluss der Analyse und Gespräche zu dem Thema Biologische Sicherheit im Umgang mit dem Missbrauchspotential neuer Technologien, z.B. im Umgang mit Gentechnik, Stammzellenforschung und der Fortpflanzungsmedizin voraussichtlich 09/2016 erforderlich.
	Vergütung durch: (Im Falle der Vergütung durch Behörde Angabe des Personaltitels):	Behörde 427 09
	Einsatzbereich innerhalb der Bundesverwaltung: oder Einsatzbereich außerhalb der Bundesverwaltung:	Referat „Ethik und Recht in den Lebenswissenschaften“
	Tätigkeit innerhalb der Bundesverwaltung: oder Tätigkeit außerhalb der Bundesverwaltung:	Mitarbeit an der Erstellung von Analysen: - zur biologischen Sicherheit im Hinblick auf den Umgang mit dem Missbrauchspotential neuer Technologien
	Vorherige Tätigkeit bei der entsendenden Stelle:	Wissenschaftliche Mitarbeit
	Wissenstransfer	Der Bedarf an Fachwissen wurde geprüft und konnte nicht anderweitig gedeckt werden. [<input checked="" type="checkbox"/>] Das Ergebnis der o.a. Prüfung wurde dokumentiert. [<input checked="" type="checkbox"/>] Welche konkreten Fachkenntnisse wurden benötigt? Zur Herausarbeitung und Bearbeitung der im Referat behandelten ethischen und rechtlichen Fragen in den Lebenswissenschaften ist eine profunde naturwissenschaftliche Analysefähigkeit erforderlich. Zudem sind umfassende berufliche Erfahrungen in der Gesundheitsfor-

		schung und ein breiter Überblick über die nationale und internationale Forschungs- und Förderlandschaft in diesem Bereich notwendig.
--	--	--

V. Bundesministerium für Umwelt, Naturschutz, Bau und Reaktorsicherheit (BMUB)**Aktueller Fall****BMUB****Bundesamt für Naturschutz**

Lfd. Nr.: 1	Entsendende Stelle:	Naturschutzbund Deutschland e.V. (NABU)
	Entsendende Stelle bundesnah?	Ja [<input type="checkbox"/>] Nein [<input checked="" type="checkbox"/>]
	Personalaustausch (Bitte getrennte Angaben für beide Tauschpartner!)	Ja [<input type="checkbox"/>] Nein [<input checked="" type="checkbox"/>]
	Entsendende Stelle gehört zu folgender Gruppe (Bei Angabe „Sonstiges“ bitte erläutern)	Wissenschaft [<input type="checkbox"/>] gemeinnützig [<input checked="" type="checkbox"/>] Wirtschaftsunternehmen [<input type="checkbox"/>] Wirtschaftsverband [<input type="checkbox"/>] Gewerkschaft [<input type="checkbox"/>] Sonstiges [<input type="checkbox"/>]
	Einsatzdauer: (Zeitraum, Anzahl der Monate) Bitte begründen, wenn die Regeleinsatzdauer von 6 Monaten überschritten wird	07.10.2013 - 03.07.2015 20 Monate Im Rahmen der internationalen Kooperation zur Identifizierung von Meeresschutzgebieten finden unter der OSPAR-Konvention und unter der globalen Biodiversitätskonvention jährlich 7-9 Treffen entsprechender Facharbeitsgruppen statt. In dem genannten Zeitraum soll die Person im Vorfeld der einzelnen Sitzungen für jeweils bis zu einer Woche am Bundesamt für Naturschutz tätig sein. Die Entsendung der Person ist zur optimalen inhaltlichen Abstimmung bei der jeweiligen Sitzungsvorbereitung und der abschließenden Erarbeitung der wissenschaftlichen Grundlagen notwendig und gewährleistet dabei den gewünschten Wissenstransfer. Außerhalb der tageweisen Entsendung ist die Person weiterhin bei der entsendenden Stelle tätig. Die tatsächliche Einsatzdauer wird somit einen Zeitraum von 6 Monaten nicht überschreiten.
	Vergütung durch: (Im Falle der Vergütung durch Behörde Angabe des Personaltitels):	Entsendende Stelle
	Einsatzbereich innerhalb der Bundesverwaltung: oder Einsatzbereich außerhalb der Bundesverwaltung:	Bundesamt für Naturschutz (BfN), Fachgebiet II 5.2 "Meeres- u. Küstennaturschutz" Vernetzung von OSPAR Naturschutzprogrammen und -maßnahmen mit denen des Übereinkommens zur Biologischen Vielfalt (CBD) in der Hohen See
	Tätigkeit innerhalb der Bundesverwaltung: oder Tätigkeit außerhalb der Bundesverwaltung:	Wahrnehmung von Kommunikations- und Koordinationsarbeiten, Organisation von Sitzungen im Rahmen der internationalen Zusammenarbeit; Durchführung wissenschaftlicher Recherchen und Erarbeitung von Hintergrunddokumenten, unter anderem über die Arbeit mit Geo-Informationssysteme (GIS)

	Vorherige Tätigkeit bei der entsendenden Stelle:	Einstellung (beim NABU) erfolgte befristet bis 31.12.2010 im Rahmen eines früheren F+E-Projekts. Danach Einstellung beim NABU vom 01.01.2011-31.07.2013 mit gleichen Aufgaben des ehemaligen F+E-Projektes bzw. wie vorstehend beschrieben.
--	---	---

Neuer Fall

BMUB

Bundesamt für Naturschutz

Lfd. Nr.: 1	Entsendende Stelle:	Naturschutzbund Deutschland e.V. (NABU)
	Entsendende Stelle bundesnah?	Ja [<input type="checkbox"/>] Nein [<input checked="" type="checkbox"/>]
	Personalaustausch (Bitte getrennte Angaben für beide Tauschpartner!)	Ja [<input type="checkbox"/>] Nein [<input checked="" type="checkbox"/>]
	Entsendende Stelle gehört zu folgender Gruppe (Bei Angabe „Sonstiges“ bitte erläutern)	Wissenschaft [<input type="checkbox"/>] gemeinnützig [<input checked="" type="checkbox"/>] Wirtschaftsunternehmen [<input type="checkbox"/>] Wirtschaftsverband [<input type="checkbox"/>] Gewerkschaft [<input type="checkbox"/>] Sonstiges [<input type="checkbox"/>]
	Einsatzdauer: (Zeitraum, Anzahl der Monate) Bitte begründen, wenn die Regeleinsatzdauer von 6 Monaten überschritten wird	06.07.2015 - 31.07.2016 13 Monate Im Rahmen der internationalen Kooperation zur Identifizierung von Meeresschutzgebieten finden unter der OSPAR-Konvention und unter der globalen Biodiversitätskonvention jährlich 7-9 Treffen entsprechender Facharbeitsgruppen statt. In dem genannten Zeitraum von 13 Monaten soll die Person zur Vorbereitung einzelner Sitzungen für jeweils bis zu einer Woche am Bundesamt für Naturschutz tätig sein. Die Entsendung der Person ist zur optimalen inhaltlichen Abstimmung bei der jeweiligen Sitzungsvorbereitung und der abschließenden Erarbeitung der wissenschaftlichen Grundlagen notwendig und gewährleistet dabei den gewünschten Wissenstransfer. Außerhalb der tageweisen Entsendung ist die Person weiterhin bei der entsendenden Stelle tätig. Die tatsächliche Einsatzdauer wird somit einen Zeitraum von 6 Monaten nicht überschreiten.
	Vergütung durch: (Im Falle der Vergütung durch Behörde Angabe des Personaltitels):	Entsendende Stelle
	Einsatzbereich innerhalb der Bundesverwaltung: oder Einsatzbereich außerhalb der Bundesverwaltung:	Bundesamt für Naturschutz (BfN), Fachgebiet II 5.2 "Meeres- u. Küstennaturschutz" Vernetzung von OSPAR Naturschutzprogrammen und -maßnahmen mit denen des Übereinkommens zur Biologischen Vielfalt (CBD) in der Hohen See
Tätigkeit innerhalb der Bundesverwaltung: oder Tätigkeit außerhalb der	Wahrnehmung von Kommunikations- u. Koordinationsarbeiten, Organisation von Sitzungen im Rahmen der internationalen Zusammenarbeit; Durchführung wissenschaftlicher Recherchen und Erarbeitung von Hintergrunddokumenten, u.a. über die Arbeit mit Geo-	

Bundesverwaltung:	Informationssysteme (GIS)
Vorherige Tätigkeit bei der entsendenden Stelle:	keine
Wissenstransfer	<p>Der Bedarf an Fachwissen wurde geprüft und konnte nicht anderweitig gedeckt werden. <input checked="" type="checkbox"/> [x]</p> <p>Das Ergebnis der o.a. Prüfung wurde dokumentiert. <input type="checkbox"/> []</p> <p>Welche konkreten Fachkenntnisse werden / wurden benötigt?</p> <p>Kenntnisse über die Einrichtung von Meeresschutzgebieten weltweit, insbesondere Vogelschutzgebiete auch auf der „Hohen See“.</p>

VI. Bundesministerium für wirtschaftliche Zusammenarbeit und Entwicklung (BMZ)

Aktueller Fall

BMZ

Lfd. Nr.: 1	Entsendende Stelle:	Deutscher Akademischer Austauschdienst
	Entsendende Stelle bundesnah?	Ja [<input checked="" type="checkbox"/>] Nein [<input type="checkbox"/>]
	Personalaustausch (Bitte getrennte Angaben für beide Tauschpartner!)	Ja [<input checked="" type="checkbox"/>] Nein [<input type="checkbox"/>]
	Entsendende Stelle gehört zu folgender Gruppe (Bei Angabe „Sonstiges“ bitte erläutern)	Wissenschaft [<input checked="" type="checkbox"/>] gemeinnützig [<input type="checkbox"/>] Wirtschaftsunternehmen [<input type="checkbox"/>] Wirtschaftsverband [<input type="checkbox"/>] Gewerkschaft [<input type="checkbox"/>] Sonstiges [<input type="checkbox"/>]
	Einsatzdauer: (Zeitraum, Anzahl der Monate) Bitte begründen, wenn die Regeleinsatzdauer von 6 Monaten überschritten wird	16.06.2014 – 18.12.2014 6 Monate
	Vergütung durch: (Im Falle der Vergütung durch Behörde Angabe des Personaltitels):	Entsende Stelle (Erstattung der Ministerialzulage über Titel 427 09)
	Einsatzbereich innerhalb der Bundesverwaltung: oder Einsatzbereich außerhalb der Bundesverwaltung:	Referat 305 – Bildung und digitale Welt
	Tätigkeit innerhalb der Bundesverwaltung: oder Tätigkeit außerhalb der Bundesverwaltung:	Einsatz im BMZ zielt ab auf Wissenstransfer und Erfahrungsaustausch. Beratung und Mitwirkung bei der Erarbeitung von Studien und Sachständen im Themenfeld Informations- und Kommunikationstechnologien in der Bildung.
	Vorherige Tätigkeit bei der entsendenden Stelle:	

VII. Die Beauftragte der Bundesregierung für Kultur und Medien (BKM)

Neuer Fall

BKM

Lfd. Nr.:	Entsendende Stelle:	Deutsches Zentrum für Luft- und Raumfahrt e.V. (DLR), DLR-Projektträger
1	Entsendende Stelle bundesnah?	Ja [X] Nein []
	Personalaustausch (Bitte getrennte Angaben für beide Tauschpartner!)	Ja [] Nein [X]
	Entsendende Stelle gehört zu folgender Gruppe (Bei Angabe „Sonstiges“ bitte erläutern)	Wissenschaft [X] gemeinnützig [X] Wirtschaftsunternehmen [] Wirtschaftsverband [] Gewerkschaft [] Sonstiges []
	Einsatzdauer: (Zeitraum, Anzahl der Monate) Bitte begründen, wenn die Regeleinsatzdauer von 6 Monaten überschritten wird	01.04.2015 - 31.03.2017 24 Monate Die Mitwirkung an der Demografie-Strategie der Bundesregierung erfordert mit Blick auf die Demografie-Gipfel 2015 und 2017 eine längere kontinuierliche Mitarbeit.
	Vergütung durch: (Im Falle der Vergütung durch Behörde Angabe des Personaltitels):	Behörde 427 09
	Einsatzbereich innerhalb der Bundesverwaltung: oder Einsatzbereich außerhalb der Bundesverwaltung:	Referat Kulturelle Bildung
	Tätigkeit innerhalb der Bundesverwaltung: oder Tätigkeit außerhalb der Bundesverwaltung:	Erarbeitung von konzeptionellen Überlegungen zu kulturellen Aspekten des demografischen Wandels, inhaltliche Vorbereitung der Beiträge zur Umsetzung der Demografie-Strategie, fachliche Begleitung der von der BKM geförderten Vorhaben und Projekte mit Demografiebezug
	Vorherige Tätigkeit bei der entsendenden Stelle:	Wissenschaftliche Mitarbeit
	Wissenstransfer	Der Bedarf an Fachwissen wurde geprüft und konnte nicht anderweitig gedeckt werden. [X] Das Ergebnis der o.a. Prüfung wurde dokumentiert. [X] Welche konkreten Fachkenntnisse werden / wurden benötigt? fachliche Expertise in den Bereichen demografischer Wandel und lebenslanges Lernen einschließlich kultureller Bezüge